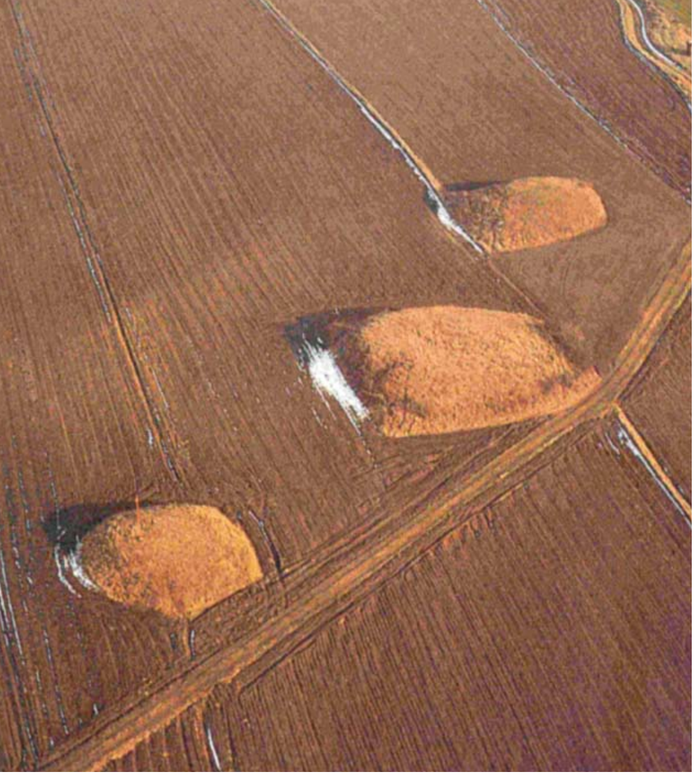

# 3

# „Drei Berg“

## Hallstatt - Hügelgräber

### in Bernhardsthal und Rabensburg

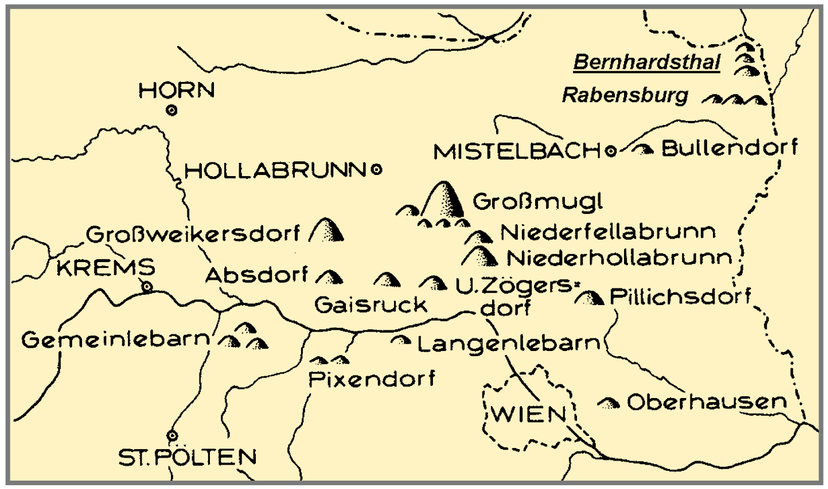


Die beeindruckenden Grabhügel, wovon je drei in Bernhardsthal und Rabensburg liegen, stammen aus der Zeit der **Hallstattkultur und wurden in der Älteren Eisenzeit (800-400 v. Chr.) errichtet.** Die Bernhardsthaler Hügelgräber erhielten ihre heutige Form, 4 m hoch und 20 – 30 m Durchmesser, durch Verwitterung, landwirtschaftliche Nutzung, Grabraub und erste Ausgrabungen vor 1878 und lassen die ursprüngliche Höhe und Ausdehnung nur noch erahnen.

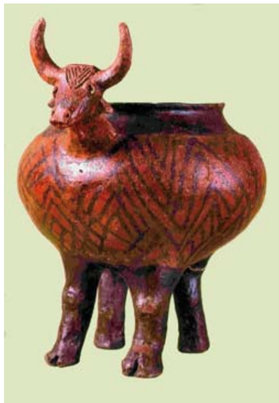

Im nördlichsten Hügel von Bernhardsthal wurde im **Frühmittelalter (800-900 n. Chr.) in einer 2 x 2 m großen Bohlenkammer eine weitere Bestattung** oder Doppelbestattung vorgenommen. Schwert und Sporen deuten auf die Stellung des/der Bestatteten. Bei der Errichtung dieser Grabkammer wurden die hallstättischen Grabbeigaben weitgehend zerstört. Zur selben Zeit oder unwesentlich später diente dieser Hügel auch einer **Familie als Grabstätte.** Eine Frau und 5 Männer wurden nur knapp unter der Oberfläche bestattet. Beide Bestattungen zählen zu den vielen slawischen Funden aus der Zeit des sog. **„Großmährischen Reichs“** auf Bernhardsthaler Gebiet, wobei auf die Nähe des Fürstenhofs in Pohansko hingewiesen sei.

**Matthias Much** fand 1870 im nördlichsten Hügel Bernhardsthals die schon oben angegebene Situation. Der mittlere Hügel war schon ausgeraubt, nur der südlichste war mit einer Menge von Gefäßscherben der östlichen Hallstattkultur gefüllt. In Rabensburg blieb die Grabung im Hügel mit der Kapelle erfolglos, die beiden anderen Hügel erbrachten aber „reiche Schätze“.

Die Funde wurden leider zu einem beachtlichen Teil im zweiten Weltkrieg zerstört, die vorhandenen sind im Institut für Ur- und Frühgeschichte in Wien aufbewahrt, ein kleiner Teil ist im **Museum Bernhardsthal** zu sehen.

Von der erhöhten Plattform aus hat man einen besseren Blick auf die Bernhardsthaler „Drei Berg“ uns sieht außerdem im Südwesten die Rabensburger Hügelgräber mit der Kapelle am westlichsten Hügel.

**Information: Gemeindeamt Bernhardsthal 02557/8800**

niederösterreichische DORF & STADT erneuerung

*Hügelgräber Rabensburg mit Kapelle*